PART-II (भाग–II)

(Question-cum-Answer Booklet / प्रश्न–सह–उत्तर पुस्तिका)

BOOKLET CODE
पुस्तिका कोड

11

DO NOT OPEN THIS QUESTION-CUM-ANSWER BOOKLET UNTIL ASKED TO DO SO

जब तक कहा न जाए इस प्रश्न–सह–उत्तर पुस्तिका को न खोलें।

Important: Please refer to your admit card while filling in details in this Question-cum-Answer Booklet.
महत्वपूर्ण: कृपया अपने प्रवेश पत्र को देखकर प्रश्न–सह–उत्तर पुस्तिका में विवरण भरें।

The written test structure is as given below / लिखित परीक्षा की संरचना नीचे दी गई है :

Paper-I पेपर-I	Test Components परीक्षण घटक	Question Nos. प्रश्न–संख्या	No. of Questions कुल प्रश्न	Questions to be attempted कुल प्रश्न हल करने हैं	Answers to be marked/written on उत्तर किस पर लिखना है
Part-1 भाग–1	Objective Type वस्तुनिष्ठ प्रश्न	1-50	50	50	OMR उत्तर पत्रक
Part-2 भाग–2	Subjective Type आत्मनिष्ठ प्रश्न	1-8	8	5	Question-cum-Answer booklet प्रश्न–सह–उत्तर पुस्तिका

Please read instructions on the back cover carefully. **पिछले कवर पर दिए गए अनुदेशों को ध्यान से पढ़िए।**

Use ball point pen to fill in the following particulars. कृपया निम्नलिखित जानकारियों को बाल पॉइंट पेन का प्रयोग कर भरिए।

Roll No./ रोल नं. | | | | | | | | | |

NOTE : Confirm that the 1st and 2nd digits of your Roll No. are | 1 | 1 | . If not, bring it to the notice of the invigilator.
टिप्पणी : सुनिश्चित कर लें कि आपके रोल नं. के प्रथम एवं द्वितीय अंक हैं। यदि नहीं, तो इसे अन्वीक्षक की जानकारी में लाएं।

Name of Candidate / परीक्षार्थी का नाम : ……..

Signature of Candidate
परीक्षार्थी के हस्ताक्षर

Signature of Invigilator
निरीक्षक के हस्ताक्षर

FOR EVALUATOR'S USE
केवल मूल्यांकनकर्ता के लिए

Q.No.	Max. Marks	Marks Secured	Signature of Evaluator	Q.No.	Max. Marks	Marks Secured	Signature of Evaluator
1.	10.0	.	……..	5.	10.0	.	……..
2.	10.0	.	……..	6.	10.0	.	……..
3.	10.0	.	……..	7.	10.0	.	……..
4.	10.0	.	……..	8.	10.0	.	……..

Total Marks Secured / कुल प्राप्तांक : .

In Words / शब्दों में : ……

This Question-cum-Answer Booklet is to be returned on completion of the test.
परीक्षा पूरी होने पर यह प्रश्न–सह–उत्तर पुस्तिका लौटा दें।

FOR OFFICIAL USE ONLY

Directions (Questions 1-6) : *Answer any **four** of the following **six** questions.*
निर्देश (प्रश्न 1-6) : निम्नलिखित **छह** में से किन्हीं **चार** प्रश्नों के उत्तर दें।

1. Write a scene with characters based on any one of the following themes : (Marks/अंक 10)
   निम्नलिखित में से किसी एक विषय पर पात्रों के साथ एक दृश्य लिखें :
   (1) Fear / भय (2) Loneliness / अकेलापन
   (3) Insecurity / असुरक्षा (4) Treachery / विश्वासघात

.....

.....

.....

.....

.....

.....

.....

.....

.....

.....

.....

.....

.....

.....

.....

.....

.....

.....

.....

.....

.....

.....

.....

.....

2. **'We left like we were leaving a war. We grabbed everything and the cat followed us to the train station, so we took him too …'** (Marks/अंक 10)

Expand the idea expressed through the above passage and develop a brief story outline.

''हमें ऐसा महसूस हुआ मानो हम एक यु¼ से बाहर आ रहे हों। हमने हर चीज हथिया ली और बिल्ली हमारे पीछे-पीछे रेलवे स्टेशन तक आ गई, इसलिए हमने उसे भी साथ ले लिया …..''

उपर्युक्त परिच्छेद के माध्यम से व्यक्त किए विचार का विस्तार करके एक संक्षिप्त कथा की रूपरेखा विकसित करें।

.....

.....

.....

.....

.....

.....

.....

.....

.....

.....

.....

.....

.....

.....

.....

.....

.....

.....

.....

.....

.....

.....

.....

.....

3. Based on the dialogue given below : (Marks/अंक 5×2=10)

नीचे दिए गए संवाद के आधार पर :

a) Write a character sketch of both the characters.

क) दोनों पात्रों का एक चरित्र-चित्रण तैयार करें।

b) Describe the space where the dialogue is happening.

ख) उस स्थान/परिस्थिति का वर्णन करें जहां यह संवाद चल रहा है।

- But you're a busy man. You must meet all kinds of people all the time.
  लेकिन आप एक व्यस्त व्यक्ति हैं। आपको हर किस्म के लोगों से हमेशा मुलाकात करनी ही चाहिए।
- Have we met before?
  क्या हम पहले कभी मिले हैं?
- We met everyday for a whole week. I arranged for a car to take you to RAJGIR. My name is Shambhu Prasad.
  हम एक हफ्ते तक हर दिन मिले। मैंने आपको राजगीर ले जाने के लिए एक कार का इंतजाम किया। मेरा नाम शंभु प्रसाद है।
- Rajgir?
  राजगीर?
- Do you know who I am?
  क्या आपको मालूम है, मैं कौन हूं?
- Do I know you? Who doesn't know Kabir Chowdhry?
  क्या मैं आपको जानता हूं? कबीर चौधरी को कौन नहीं जानता?
- Still, you're making a mistake. One often does. I have never been to Rajgir.
  फिर भी, आप गलती कर रहे हैं। लोग अक्सर कर जाते हैं। मैं कभी राजगीर नहीं गया।
- What are you saying Mr Chowdhry? You had a fall in Rajgir and cut your right knee. I bought you iodex. I had fixed up a car for you to go to Bodh Gaya the next day, but you couldn't because of the pain in your knee. Can't you recall anything?
  मि. चौधरी, आप क्या कह रहे हैं? आप राजगीर में एक बार गिर गए थे और आपके दाएं घुटने में चोट लग गई थी और मैं आपके लिए आयोडेक्स लाया था।
- मैंने अगले दिन बोध गया जाने के लिए आपके लिए एक कार का इंतजाम किया था, लेकिन घुटने में दर्द की वजह से आप जा नहीं पाए थे। क्या आपको कुछ भी याद नहीं आ रहा है?

.....

.....

.....

.....

.....

.....

.....

.....

4. Based on the picture given below, answer the following questions : (Marks/अंक 5×2=10)

नीचे दिए गए चित्र के आधार पर निम्नलिखित प्रश्नों के उत्तर दें :

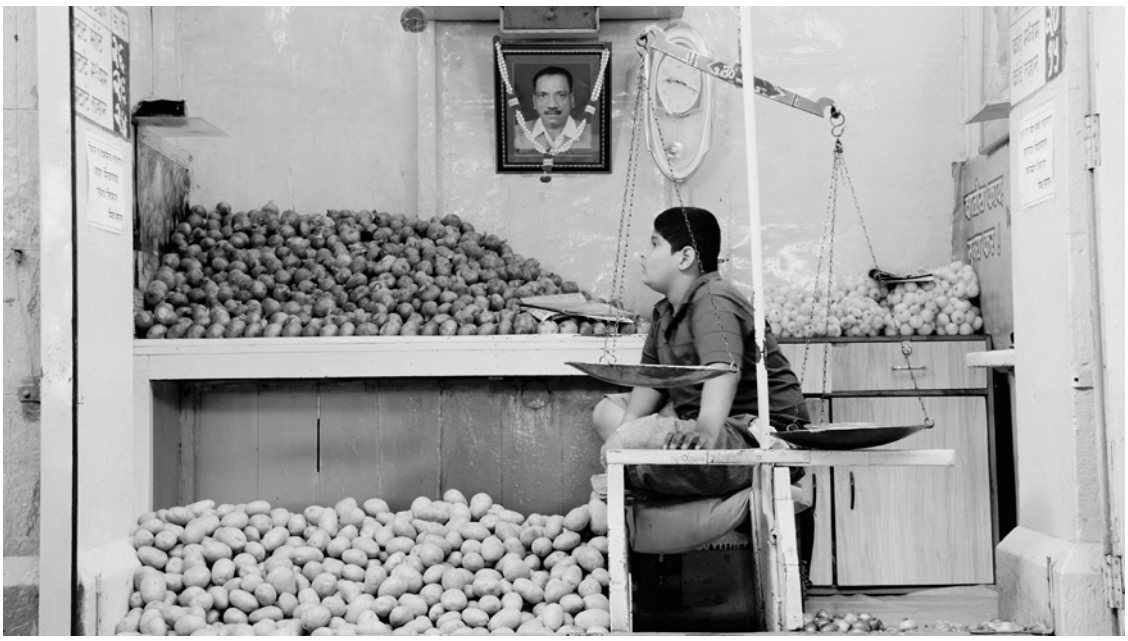

a) What is the boy looking at?

क) लड़का किस चीज को देख रहा है?

b) Describe in 100 words an average day in this character's life.

ख) इस चरित्र के जीवन के एक सामान्य दिन का 100 शब्दों में वर्णन करें।

.....

.....

.....

.....

.....

.....

.....

.....

.....

.....

.....

.....

.....

5. Reflect upon the theme of 'Community' and 'Festival'. (Marks/अंक 10)

'समुदाय' और 'त्योहार' विषय पर अपने विचार व्यक्त करें।

Depict in 10 (ten) audio – visual units or 'shots', a short sequence that builds up to communicating the idea that

'Soon, the festive time for the community arrived'.

Describe the audio and visuals contents separately in words only.

10 (दस) दृश्य-श्रव्य यूनिट या 'शॉट' में एक संक्षिप्त घटनाक्रम का चित्रण करें जो इस विचार को प्रेषित करने की भूमिका बनाता है कि

'जल्द ही समुदाय के लिए त्योहार का समय आ गया'।

श्रव्य और दृश्य अंशों का केवल शब्दों में अलग-अलग वर्णन करें।

- Name of Community / समुदाय का नाम : …….…….
- Name of the Festival / उत्सव का नाम : …….……
- Name of the Place / स्थल का नाम : ……..…….

……

……

……

……

……

……

……

……

……

……

……

……

……

……

……

……

……

6. Read the given poem and write a note highlighting the meaning that you derive from it :

Sometimes (Marks/अंक 10)

In unwiped bathroom mirrors
He sees all three faces,
Looking at him :
His own
The grey haired man's
Whose life policy matured,
And the mocking youth's
Who paid the first premium.

नीचे दी गई कविता पढ़ें और आपने इसका जो अर्थ समझा है, उसे दर्शाते हुए एक टिप्पणी लिखें :

कभी-कभी
स्नानगृह के अनधुले दर्पण में
उसे तीन चेहरे दिखते हैं
जो उसे देख रहे हैं
खुद उसका
अधपके बालों वाले व्यक्ति का
जिसका जीवन बीमा परिपक्व हो गया है
और चिढ़ा रहे युवा का
जिसने पहला प्रीमियम अदा किया था

.....

.....

.....

.....

.....

.....

.....

.....

.....

.....

.....

.....

.....

.....

.....

.....

.....

Directions (Questions 7-8) : *Answer any **one** of the following **two** questions. Expected length of answer is around 500 words.*

निर्देश (प्रश्न 7-8) : निम्नलिखित **दो** में से किसी **एक** प्रश्न का उत्तर दें। प्रश्न का उत्तर लगभग 500 शब्दों में दें।

7. Elaborate the meaning of the following quote : (Marks/अंक 10)

'The ear is profound, the eye is frivolous, too easily satisfied.'

नीचे दिए गए उ¼रण के अर्थ की व्याख्या करें :

(कान गंभीर होता है, जबकि आंख ओछी होती है, और बड़ी सरलता से संतुष्ट हो जाती है)।

.....

.....

.....

.....

.....

.....

.....

.....

.....

.....

.....

.....

.....

.....

.....

.....

.....

.....

.....

.....

.....

.....

.....

8. Write a note on any one of the following : (Marks/अंक 10)

निम्नलिखित में से किसी एक विषय पर एक टिप्पणी लिखें :

i) Cinema and Psychology / सिनेमा और मनोविज्ञान

ii) Multiplexes and regional cinema / मल्टीप्लेक्स और क्षेत्रीय सिनेमा

iii) Fake news and propaganda / जाली खबरें और मतप्रचार

iv) Documentary in the age of the internet / इंटरनेट के युग में वृत्तचित्र

.....

.....

.....

.....

.....

.....

.....

.....

.....

.....

.....

.....

.....

.....

.....

.....

.....

.....

.....

.....

.....

.....

.....

.....

INSTRUCTIONS TO CANDIDATE / परीक्षार्थी के लिए अनुदेश

1. Please do not open this Question-cum-Answer Booklet until asked to do so.
2. Fill up the necessary information in the space provided on the cover of Question-cum-Answer Booklet before commencement of the test.
3. **The duration of the complete test (Part-I & Part-II) is 180 minutes.**
4. Please check for completeness of the Question-cum-Answer Booklet immediately after opening.
5. **There are 5 subjective type questions to be attempted. Answers are to be written in the space provided. All questions are to be attempted in only one language, i.e., either in English or in Hindi.**
6. In case of any ambiguity in translation, the English version will be deemed authentic.
7. Use only **Ball Point Pen** to write the answers.
8. Rough work, if any, is to be done on the Question-cum-Answer Booklet only. No separate sheet will be provided/used for Rough Work.
9. **Calculator, Mobile, etc., are not permitted inside the examination hall.**
10. Candidates seeking, receiving and/or giving assistance during the test will be disqualified.
11. Appropriate civil/criminal proceedings will be instituted against the candidate taking or attempting to take this Question-cum-Answer Booklet or part of it outside the examination hall.
12. The right to exclude any question(s) from final evaluation rests with the testing authority.
13. Do not seek clarification on any item in the question-cum-Answer booklet from the test invigilator. Use your best judgment.

1. **जब तक कहा न जाये इस प्रश्न-सह उत्तर पुस्तिका को न खोलें।**
2. परीक्षा शुरू होने से पहले प्रश्न-सह उत्तर पुस्तिका के आवरण पर दिये गये स्थान पर आवश्यक सूचना भरें।
3. परीक्षा का कुल समय (भाग-I और भाग-II के लिए) **180 मिनट** है।
4. प्रश्न-पुस्तिका खोलने के तुरन्त बाद जांच कर लें कि प्रश्न-सह उत्तर पुस्तिका पूरी है।
5. **कुल 5 आत्मनिष्ठ प्रश्न हल करने हैं। उत्तर दिये गये उत्तर-पत्रक पर करें। सभी प्रश्नों के उत्तर केवल एक ही भाषा में देने हैं यानि अंग्रेजी या हिन्दी में।**
6. यदि अनुवाद में कोई अस्पष्टता हो, तो अंग्रेजी पाठ सही माना जाएगा।
7. उत्तर देने के लिए केवल **बाल पॉइंट पेन** का प्रयोग करें।
8. यदि कोई कच्चा काम करना है तो वह केवल प्रश्न-सह-उत्तर पुस्तिका पर ही करें। कच्चे काम के लिए कोई अलग से शीट नहीं दी जाएगी/प्रयोग में नहीं लायी जाएगी।
9. **कैल्कुलेटर, मोबाइल आदि परीक्षा हॉल के अन्दर ले जाने की अनुमति नहीं है।**
10. अनुचित साधनों का प्रयोग करने वाले परीक्षार्थी को अयोग्य ठहरा दिया जाएगा।
11. इस प्रश्न-सह उत्तर पुस्तिका या इसके किसी भाग को परीक्षा हॉल से बाहर ले जाने या ले जाने की कोशिश करने वाले परीक्षार्थी की परीक्षार्थी-पात्रता को रद्द करने के अलावा उसके विरूद्ध समुचित दीवानी/फौजदारी कार्यवाही की जाएगी।
12. अंतिम मूल्यांकन से किसी प्रश्न को निकाल देने का अधिकार परीक्षा प्राधिकारी के हाथ में है।
13. प्रश्न-सह उत्तर पुस्तिका में किसी भी वस्तु पर जांच अन्वीक्षक से स्पष्टीकरण न मांगे। अपने विवेक का प्रयोग करें।

This Question-cum-Answer Booklet is to be returned on completion of the test.
परीक्षा पूरी होने पर यह प्रश्न-सह-उत्तर पुस्तिका लौटा दें।